

**ALLEGATO n. 3**  
**Castello di Godego Fig. 14**



Scala originale: 1:2000  
Dimensione cornice: 776.000 x 552.000 metri

22-Nov-2022 12:11:17  
Protocollo pratica T194699/2022

Comune: (TV) CASTELLO DI GODEGO  
Foglio: 14

N=300

E=400

Particella: 99

**ALLEGATO n. 3**  
**Castelfranco Veneto Fig. 24**



**Allegato n. 3**  
**Castelfranco Veneto Fig. 10**

Comune: (TV) CASTELFRANCO VENETO  
Foglio: 10  
Scala originale: 1:2000  
Dimensione cornice: 534.000 x 378.000 metri  
Protocollo pratica T12505/2022  
24-Nov-2022 6:59:2

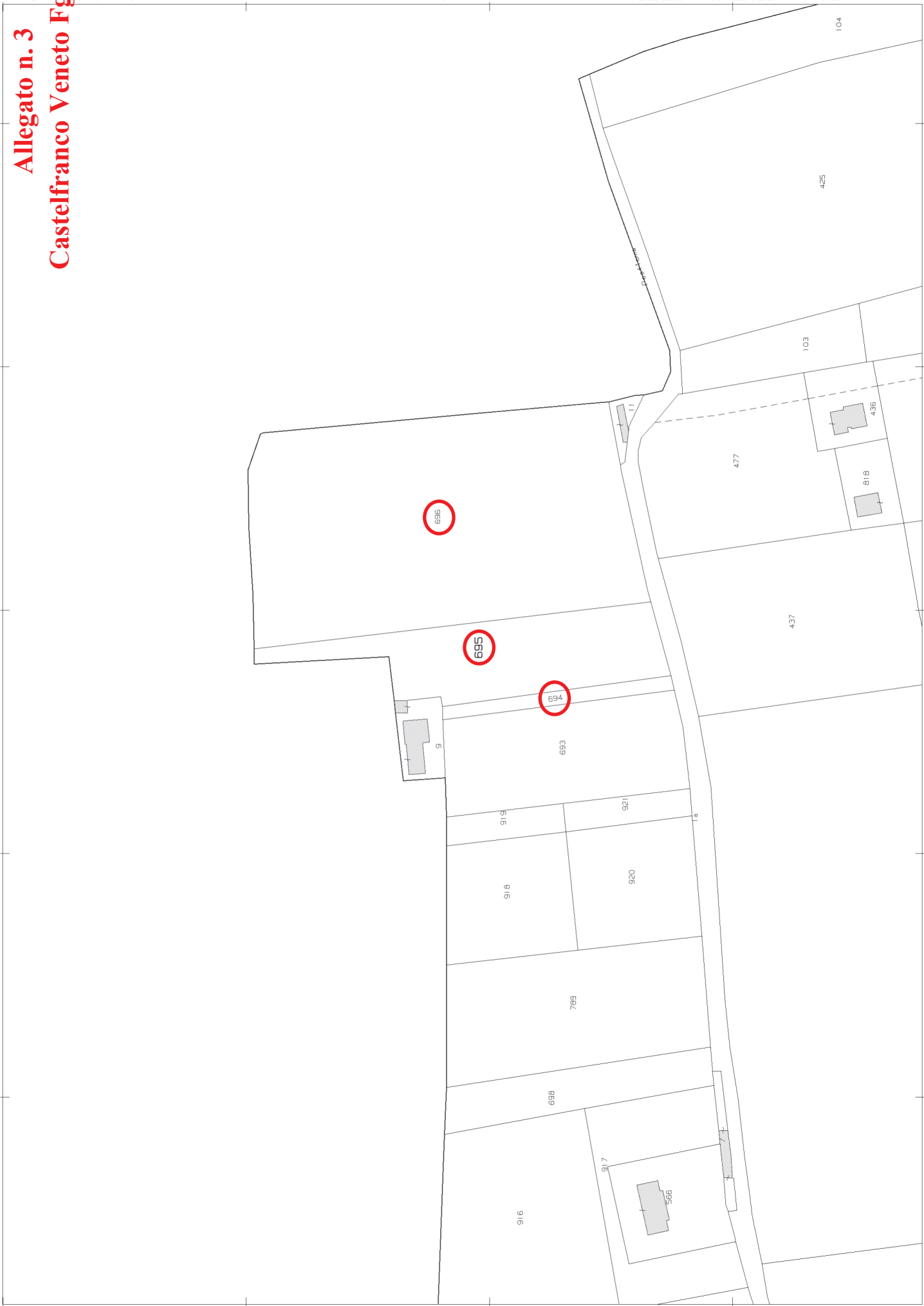

**Agenzia delle Entrate  
CATASTO FABBRICATI  
Ufficio Provinciale di  
Treviso**

ELABORATO PLANIMETRICO	
Compilato da: Bof Mirco	
Iscritto all'albo: Geometri	
Prov. Treviso	N. 02403

Comune di Castello Di Godego	Protocollo n. TV0118797 del 18/10/2018
Sezione: Foglio: 14 Particella: 432	Tipo Mappale n. del
Dimostrazione grafica dei subalterni	Scala 1 : 1000

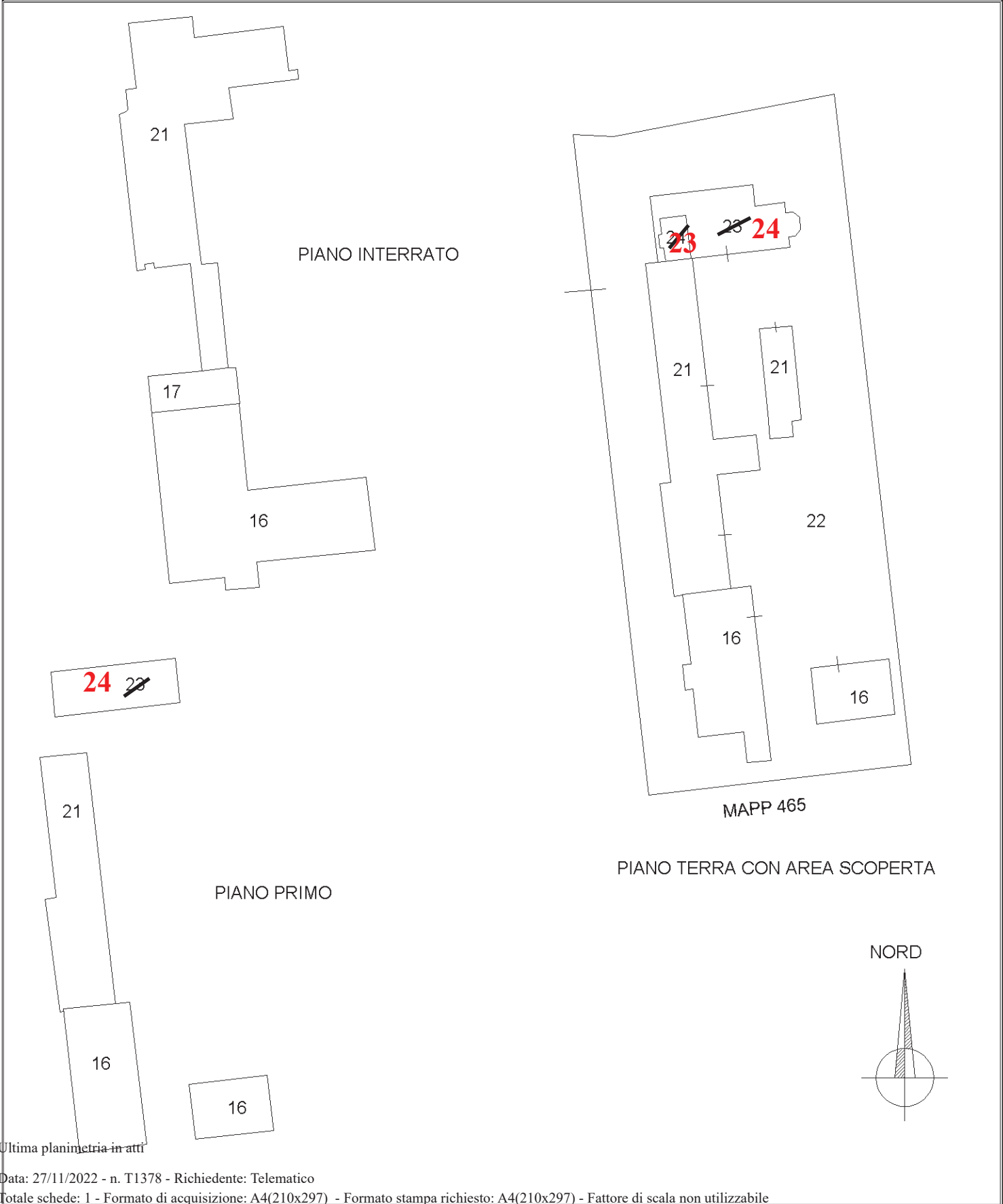

Elaborato Planimetrico - Catasto dei Fabbricati - Situazione al 27/11/2022 - Comune di CASTELLO DI GODEGO(C190) - < Foglio 14 Particella 432 >

Ultima planimetria in atti

**Agenzia delle Entrate**  
**CATASTO FABBRICATI**  
Ufficio provinciale di  
**Treviso**

Dichiarazione protocollo n. TV0300067 del 17/12/2014  
Planimetria di u.i.u. in Comune di **Castello Di Godego**  
Via **San Pietro**

Identificativi Catastali:  
Sezione: **14**  
Foglio: **432**  
Particella: **16**  
Subalterno: **16**

Compilata da:  
**Simonetto Giobatta**  
Iscritto all'albo:  
**Geometri**  
Prov. **Treviso** N. **01123**

n. 1  
Scala 1: 200

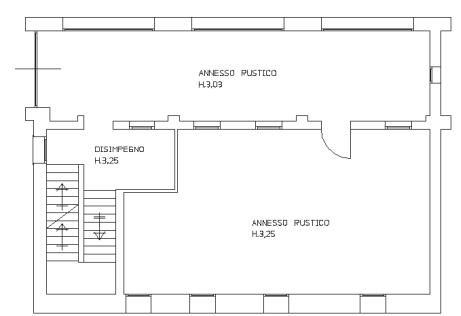
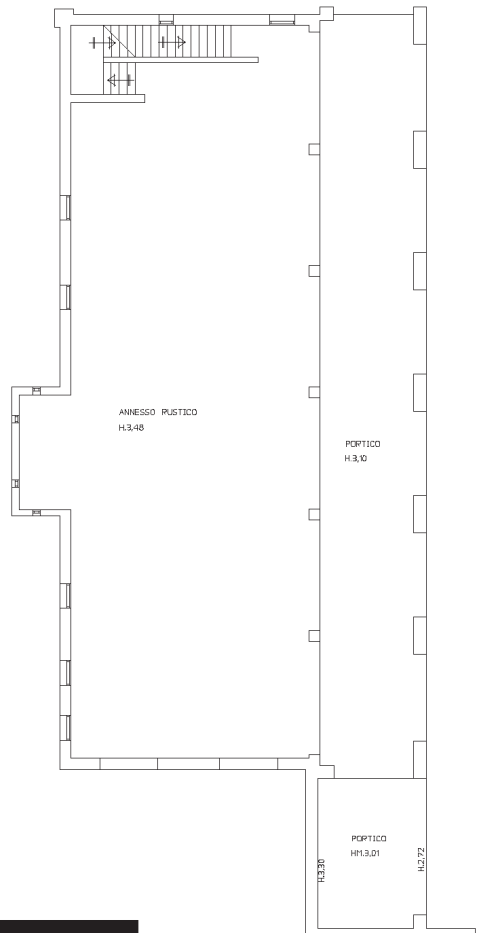
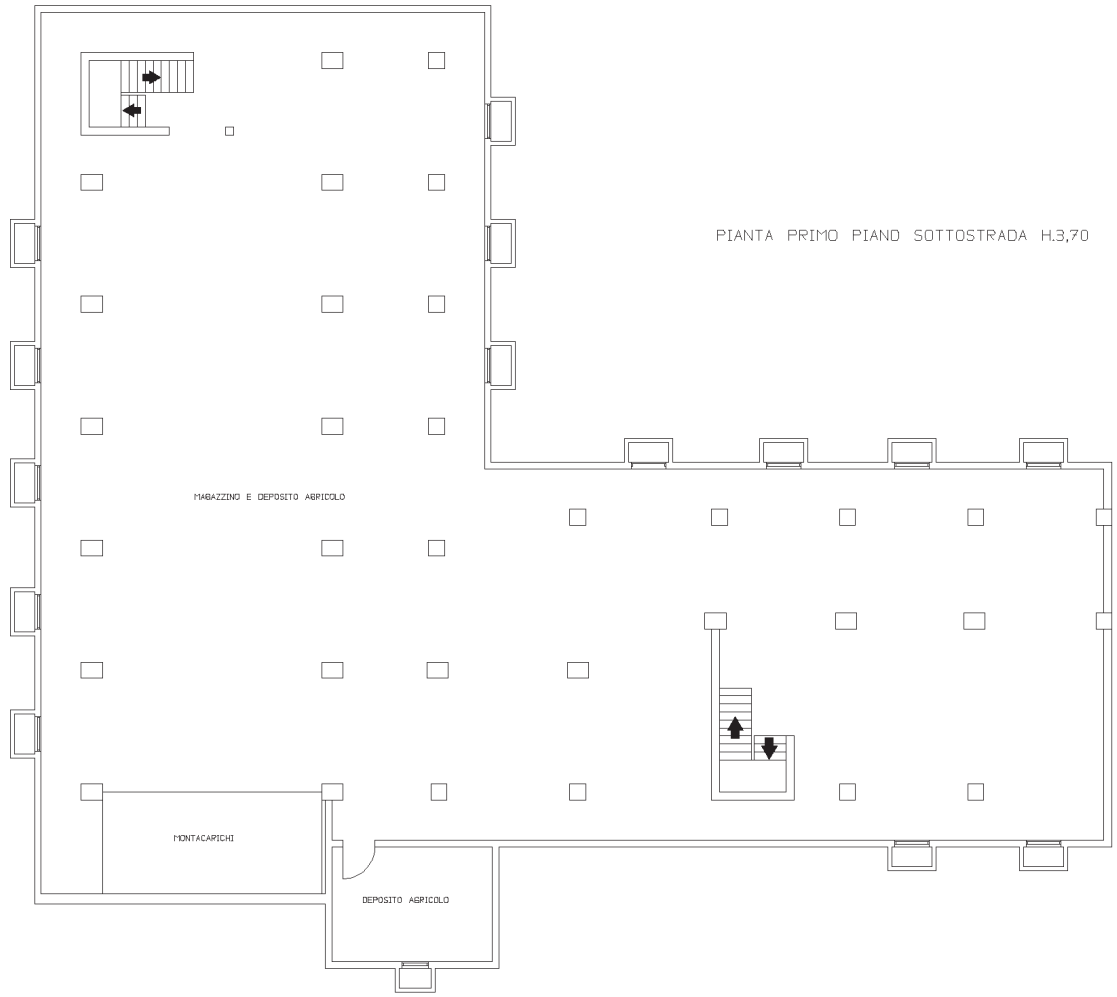

**Agenzia delle Entrate  
CATASTO FABBRICATI  
Ufficio Provinciale di  
Treviso**

Dichiarazione protocollo n. <b>TV0300067</b> del <b>17/12/2014</b> Planimetria di u.i.u. in Comune di <b>Castello Di Godego</b> <b>Via San Pietro</b> civ. <b>69</b>	
Identificativi Catastali: Sezione: Foglio: <b>14</b> Particella: <b>432</b> Subalterno: <b>16</b>	Compilata da: <b>Simonetto Giobatta</b> Iscritto all'albo: <b>Geometri</b> Prov. <b>Treviso</b> N. <b>01123</b>

Scheda n. 2      Scala 1:200

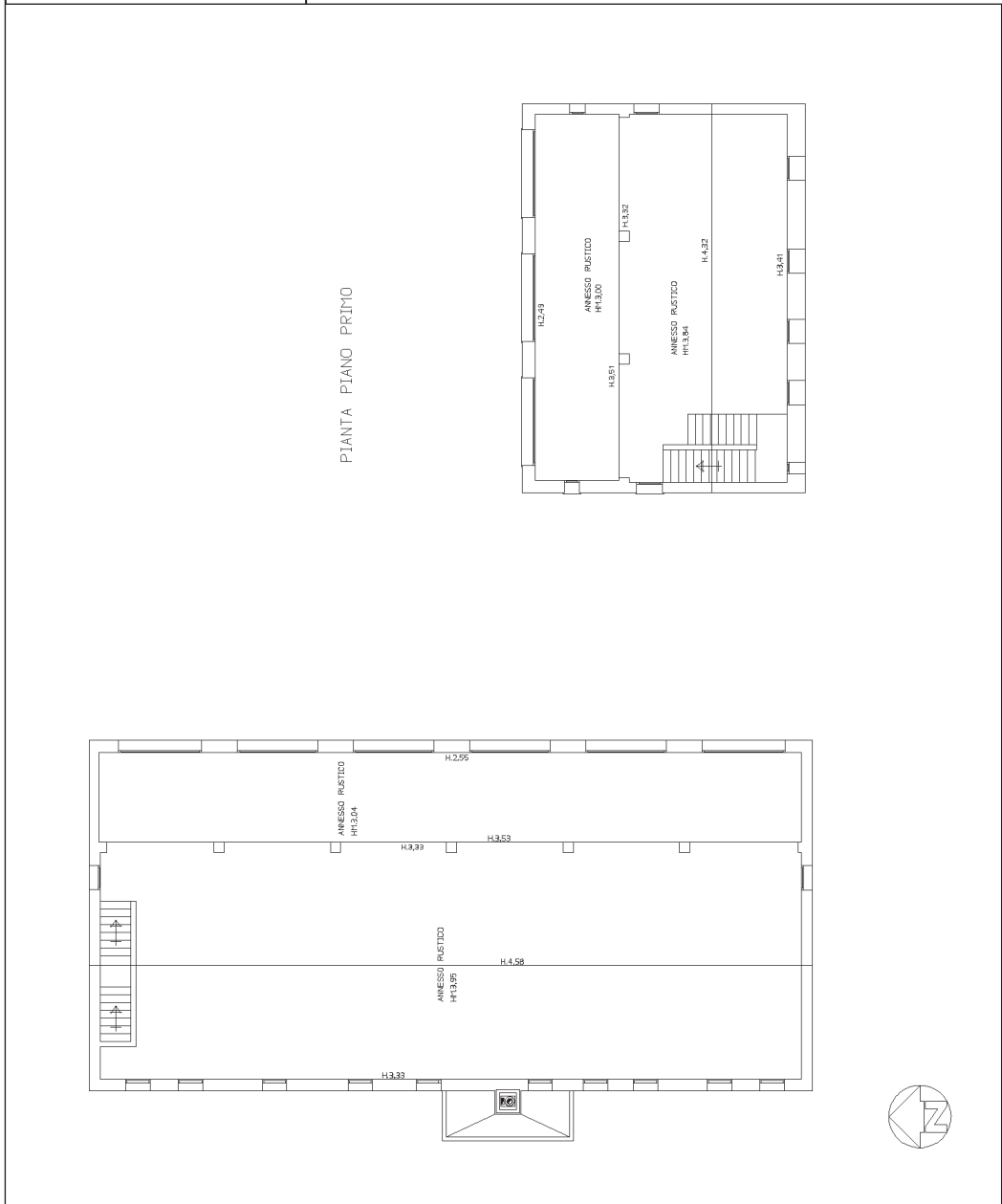

inatti (1)

Catasto dei Fabbricati - Situazione al 27/11/2022 - Comune di CASTELLO DI GODEGO(C190) - < Foglio 14 - Particella 432 - Subalterno 16 >  
VIASAN PIETRO n. 69 Piano SI-T - 1

**Agenzia delle Entrate  
CATASTO FABBRICATI  
Ufficio Provinciale di  
Treviso**

Dichiarazione protocollo n. TV0301536 del 18/12/2014

Planimetria di u.i.u. in Comune di **Castello Di Godego**

Via San Pietro

**Allegato n. 4**

civ. 69

Identificativi Catastali:

Sezione:

Foglio: **14**

Particella: **432**

Subalterno: **17**

Compilata da:

**Simonetto Giobatta**

Iscritto all'albo:

**Geometri**

Prov. **Treviso**

N. **01123**

Scheda n. **1**

Scala **1:200**

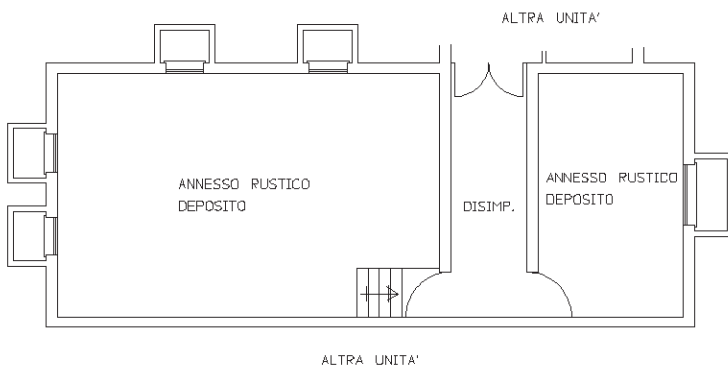

PIANTA PIANO PRIMO SOTTOSTRADA H.3,00



Ultima planimetria in atti

PAGINA 1/3

**Agenzia delle Entrate**  
**CATASTO FABBRICATI**  
Ufficio provinciale di  
Treviso

Dichiarazione protocollo n. TV0173224 del 18/12/2017  
Planimetria di u.i.u. in Comune di Castello Di Godego  
Via San Pietro

civ. 69

Compilata da:  
Bof Mirco  
Iscritto all'albo:  
Geometri

Identificativi Catastali:  
Sezione:  
Foglio: 14  
Particella: 432  
Subalterno: 21

N. 02403

Scala 1: 200

n. 1

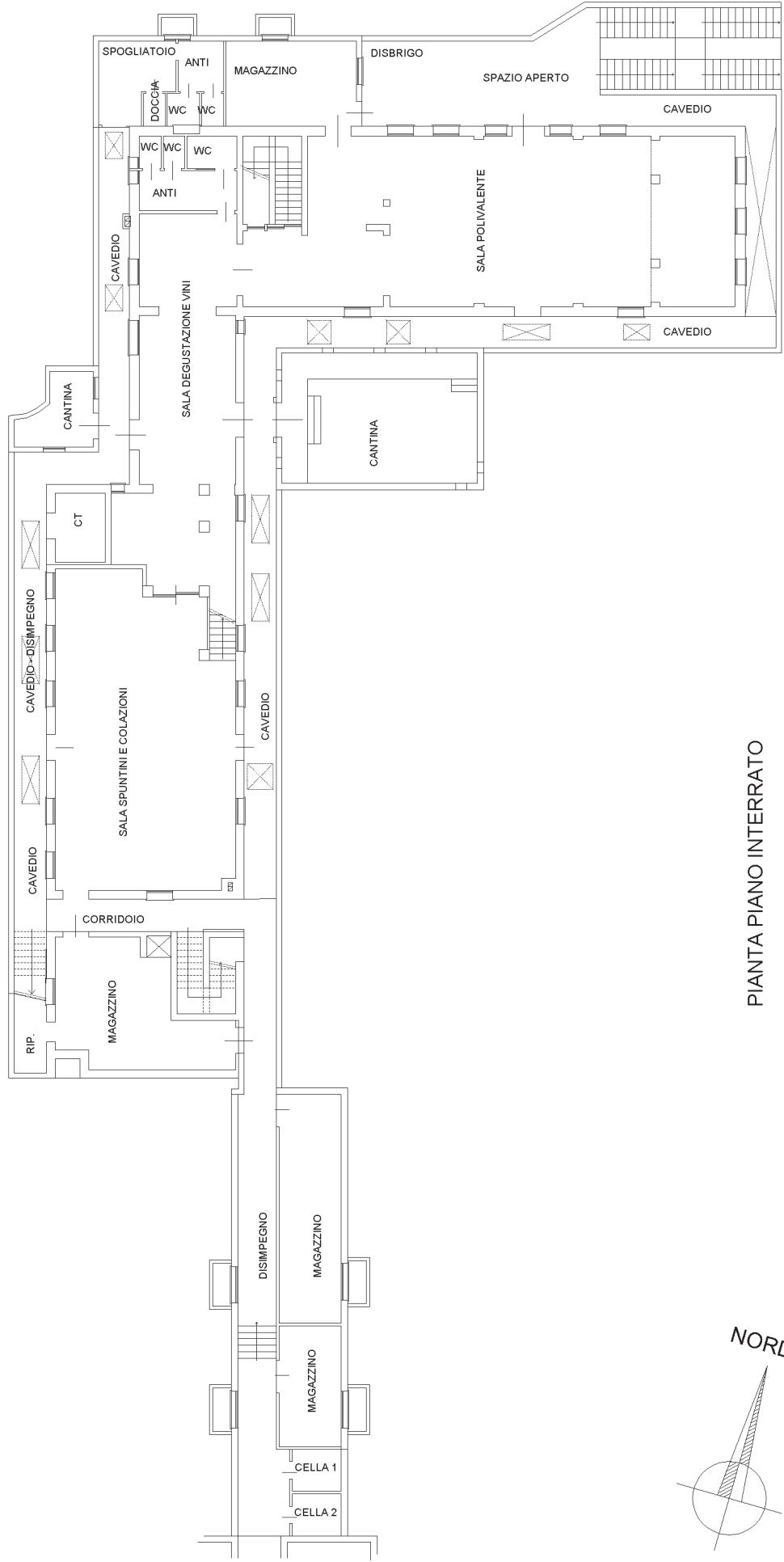

PIANTA PIANO INTERRATO  
H=300

ALTRA UNITA'



**Agenzia delle Entrate**  
**CATASTO FABBRICATI**  
Ufficio provinciale di  
Treviso

Dichiarazione protocollo n. TV0173224 del 18/12/2017  
Planimetria di u.i.u. in Comune di Castello Di Godego  
Via San Pietro

civ. 69

Identificativi Catastali:  
Sezione: 14  
Foglio: 14  
Particella: 432  
Subalterno: 21

Compilata da:  
Bof Mirco  
Iscritto all'albo:  
Geometri  
Prov. Treviso

N. 02403

Scala 1: 200

n. 3

PAGINA 3/3

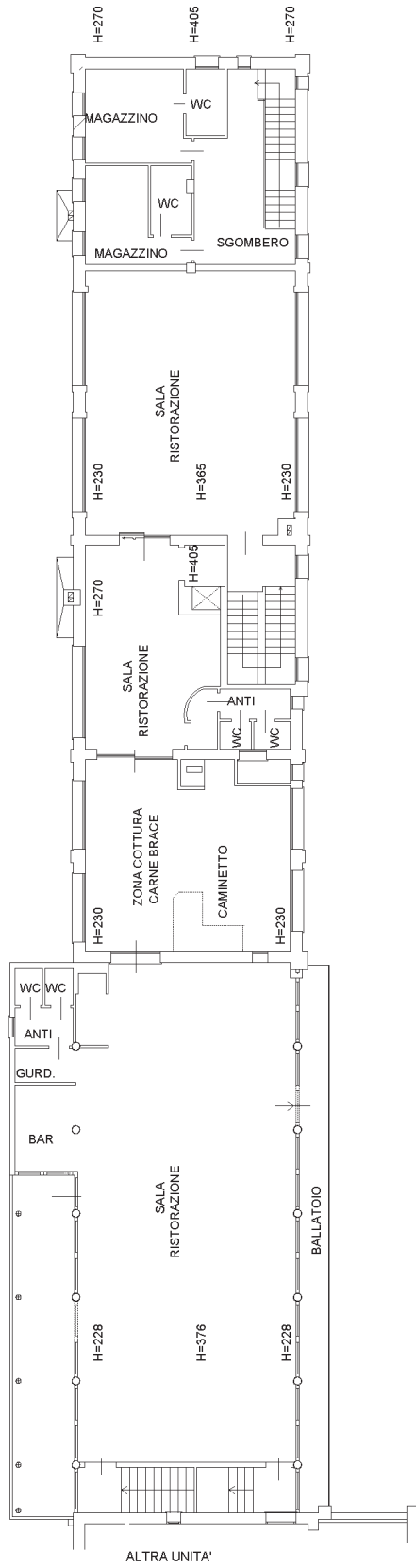

PIANTA PIANO PRIMO

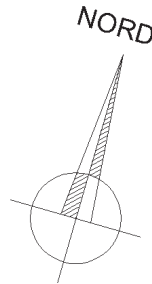

**Agenzia delle Entrate  
CATASTO FABBRICATI  
Ufficio Provinciale di  
Treviso**

Dichiarazione protocollo n. TV0118797 del 18/10/2018

Planimetria di u.i.u. in Comune di Castello Di Godego

Via San Pietro

**Allegato n. 4**

civ. 69

Identificativi Catastali:

Sezione:

Foglio: 14

Particella: 432

Subalterno: 23

Compilata da:

Bof Mirco

Iscritto all'albo:

Geometri

Prov. Treviso

N. 02403

Scheda n. 1

Scala 1:200

PIANO TERRA

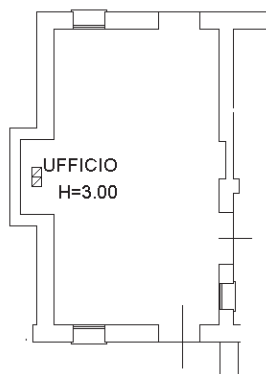

Catasto dei Fabbricati - Situazione al 27/11/2022 - Comune di CASTELLO DI GODEGO(C190) - < Foglio 14 - Particella 432 - Subalterno 23 >  
VIA SAN PIETRO n. 69 Piano T

Ultima planimetria in atti

**Agenzia delle Entrate  
CATASTO FABBRICATI  
Ufficio Provinciale di  
Treviso**

Dichiarazione protocollo n. TV0118797 del 18/10/2018

Planimetria di u.i.u. in Comune di Castello Di Godego

Via San Pietro

civ. 69

Identificativi Catastali:

Sezione:  
Foglio: 14  
Particella: 432  
Subalterno: 24

Compilata da:  
Bof Mirco

Iscritto all'albo:  
Geometri

Prov. Treviso

N. 02403

Scheda n. 1

Scala 1:200

**PIANO TERRA**

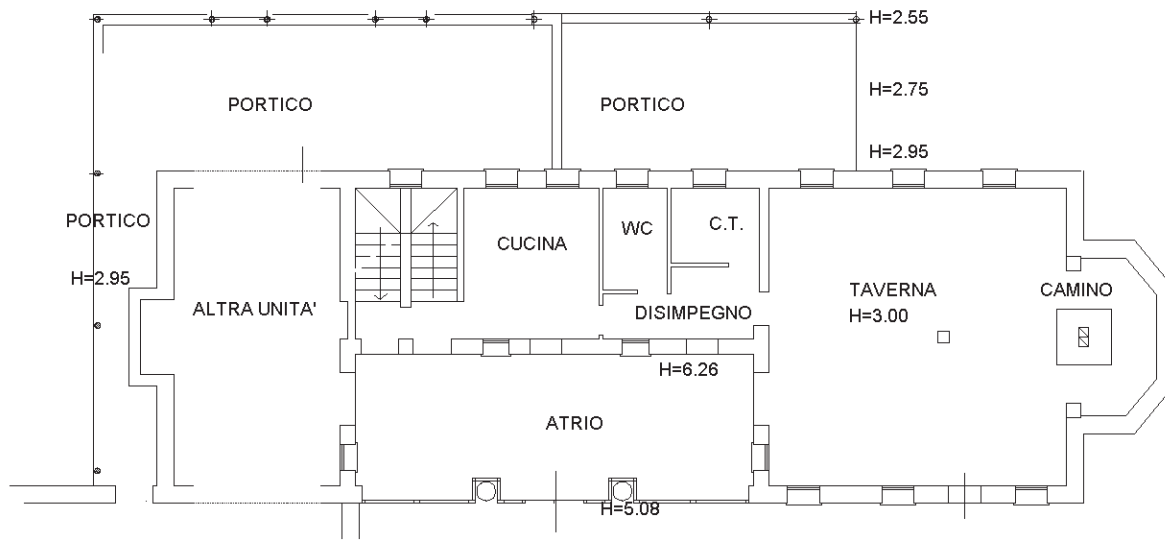

**PIANO PRIMO**



NORD

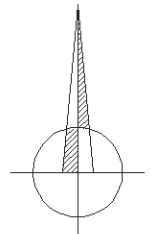

Ultima planimetria in atti

Data: 27/11/2022 - n. T3722 - Richiedente: [REDACTED]

Totale schede: 1 - Formato di acquisizione: A4(210x297) - Formato stampa richiesto: A4(210x297)

Catasto dei Fabbricati - Situazione al 27/11/2022 - Comune di CASTELLO DI GODEGO(C190) - < Foglio 14 - Particella 432 - Subalterno 24 >  
VIA SAN PIETRO n. 69 Piano T-1

## ACCERTAMENTO DELLA PROPRIETÀ IMMOBILIARE URBANA ELENCO DEI SUBALTERNI ASSEGNATI

Comune	Sezione	Foglio	Particella	Tipo mappale	del:
CASTELLO DI GODEGO		14	432	170327	12/12/2017

Sub	UBICAZIONE via/piazza	n.civ	Piani	Scala	Int	DESCRIZIONE
1	via san Pietro	69	T			B.C.N.C. AI SUBB. 2, 3 E 4 ( AREA SCOPERTA DI MQ. 2902 ), SOPPR.E SOST. DAL SUB.7 PER MODIFICA NELLA CONSISTENZA A SEGUITO DI AMPLIAMENTO FABBRICATI IVI INSISTENTI
2	via san Pietro	69	S1-T - 1			ABITAZIONE, SOPPR. E SOST. DAL SUB.5 PER PARZIALE CAMBIO DI DESTINAZIONE D'USO IN ATTIVITA' AGRITURISTICA
3	via san Pietro	69	S1-T - 1			ABITAZIONE, SOPPR. E SOST. DAL SUB.6 PER CAMBIO DI DESTINAZIONE D'USO IN ATTIVITA' AGRITURISTICA
4	via san Pietro	69	S1-T - 1			LOCALI DI DEPOSITO, SOPPR.E SOST. DAL SUB.6 PER CAMBIO DI DESTINAZIONE D'USO, PREVIA FUSIONE CON IL SUB.3 E PARTE DEL SUB.2, IN ATTIVITA' AGRITURISTICA
5	via san Pietro	69	T-1			ABITAZIONE, DERIVA DAL SUB.2 PER PARZIALE CAMBIO DI DESTINAZIONE D'USO IN ATTIVITA' AGRITURISTICA, SOPPR. E SOST. DAL SUB.8 PER AMPLIAMENTO
6	via san Pietro	69	S1-T - 1			AZIENDA AGRITURISTICA, DERIVA DAI SUBB. 2, 3 E 4 PER CAMBIO DI DESTINAZIONE D'USO PREVIA FUSIONE, SOPPR. E SOST. DAL SUB. 13 PER AMPLIAMENTO
7	via san Pietro	69	T			B.C.N.C. AI SUBB. 6 E 8 ( AREA SCOPERTA DI MQ.2717 ), DERIVA DAL SUB.1 PER MODIFICA NELLA CONSISTENZA A SEGUITO DI COSTRUZIONE FABBRICATO, SOPPR. E SOST. DAL SUB. 10 PER MODIFICA NELLA CONSISTENZA A SEGUITO DI FUSIONE PARTICELLE E NUOVE UNITA' IN CORSO DI COSTRUZIONE
8	via san Pietro	69	T-1			ABITAZIONE, DERIVA DAL SUB.5 PER AMPLIAMENTO, SOPPR. E SOST. DAL SUB. 14 PER FRAZIONAMENTO E AMPLIAMENTO
9	via san Pietro	69	T			UNITA' IMMOBILIARE DI CUI ALL'ART.19 COMMA 10 DEL DL 78/2001, SOPPR.E SOST. DAI SUBB. 11 E 12 IN QUANTO NON ANCORA ULTIMATO

10	via san pietro	69	T		B.C.N.C. AI SUBB. 8, 13, 14 E 15 ( AREA SCOPERTA DI MQ.5602 ), DERIVA DAL SUB.7 PER MODIFICA NELLA CONSISTENZA A SEGUITO DI FUSIONE PARTICELLE E NUOVA COSTRUZIONE IN AMPLIAMENTO, SOPPR. E SOST. DAL SUB.15 PER MODIFICA NELLA CONSISTENZA A SEGUITO DI AMPLIAMENTO FABBRICATI
11	via san pietro	69	S1-T - 1		UNITA' IN CORSO DI COSTRUZIONE, DERIVA DAL SUB.9 ( UNITA' IMMOBILIARE DI CUI ALL'ART.19 COMMA 10 DEL DL 78/2001 ) IN QUANTO NON ANCORA ULTIMATO, SOPPR. E SOST. DAL SUB. 16 PER ULTIMAZIONE LAVORI
12	via san pietro	69	T		UNITA' IN CORSO DI COSTRUZIONE, DERIVA DAL SUB.9 ( UNITA' IMMOBILIARE DI CUI ALL'ART.19 COMMA 10 DEL DL 78/2001 ) IN QUANTO NON ANCORA ULTIMATO, SOPPR. E SOST. DAL SUB. 16 PER ULTIMAZIONE LAVORI
13	via san pietro	69	S1-T - 1		AZIENDA AGRITURISTICA, DERIVA DAL SUB. 6 PER AMPLIAMENTO E FUSIONE. SOPPRESSO E SOSTITUITO DAL SUB 18 PER CAMBIO D'USO DA AGRITURISMO A RISTORANTE
14	via san pietro	69	T-1		SOPPRESSO E SOSTITUITO DAI SUB 23-24
16	via san pietro	69	S1-T - 1		RICOVERO ATTREZZI AGRICOLI, DERIVA DAI SUBB. 11 E 12 PER ULTIMAZIONE LAVORI
17	via san pietro	69	S1		RICOVERO ATTREZZI AGRICOLI
18	via san pietro	69			SOPPRESSO E SOSTITUITO
19	via san pietro	69			SOPPRESSO E SOSTITUITO
20	via san pietro	69			SOPPRESSO E SOSTITUITO
21	via san pietro	69	S1-T - 1		RISTORANTE
22	via san pietro	69	T		BENE COMUNE NON CENSIBILE AREA SCOPERTA COMUNE A TUTTI I SUB
23	via san pietro	69	T		UFFICIO
24	via san pietro	69	T-1		ABITAZIONE

**ELABORATO PLANIMETRICO**

Compilato da:  
Simonetto Giobatta

Iscritto all'albo:  
Geometri

Prov. Treviso N. 1123

**Agenzia del Territorio  
CATASTO FABBRICATI  
Ufficio Provinciale di  
Treviso**

Comune di Castelfranco Veneto

Protocollo n. TV0031052 del 30/01/2008

Sezione: D Foglio: 1 Particella: 617

Tipo Mappale n. 10500 del 14/01/2008

Dimostrazione grafica dei subalterni

Scala 1 : 500

MN 406/0140/C190

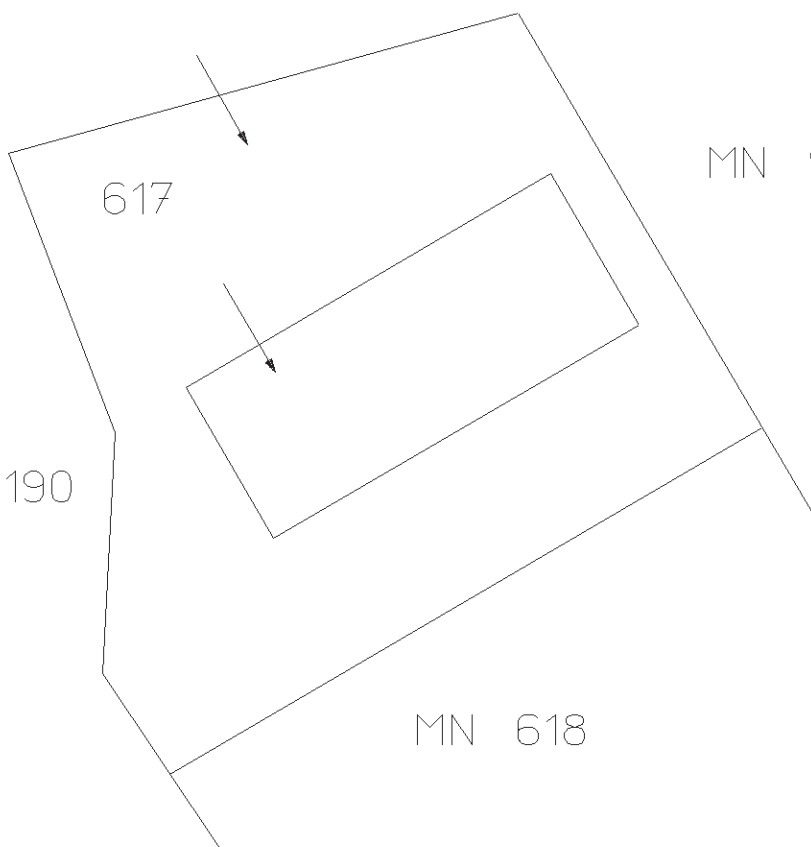

MN 406/0140/C190

MN 99

MN 618

PIANO TERRA CON ATTINENZA SCOPERTA



Ultima planimetria in atti

## ACCERTAMENTO DELLA PROPRIETA' IMMOBILIARE URBANA ELENCO DEI SUBALTERNI ASSEGNATI

Comune	Sezione	Foglio	Particella	Tipo mappale	del:
CASTELFRANCO VENETO	D	1	617	10500	14/01/2008

Sub	UBICAZIONE via/piazza	n.civ	Piani	Scala	Int	DESCRIZIONE
	via postoma dei prai		T			LOCALE DI DEPOSITO E RELATIVA CORTER ESCLUSIVA DI MQ.1192,00

---

*Visura telematica*

**Agenzia del Territorio  
CATASTO FABBRICATI  
Ufficio Provinciale di  
Treviso**

Dichiarazione protocollo n. TV0031052 del 30/01/2008

Planimetria di u.i.u. in Comune di Castelfranco Veneto

Via Postioma Dei Prai

civ.

Identificativi Catastali:

Sezione: D  
Foglio: 1  
Particella: 617  
Subalterno:

Compilata da:  
Simonetto Giobatta  
Iscritto all'albo:  
Geometri

Prov. Treviso

N. 1123

Scheda n. 1

Scala 1:500

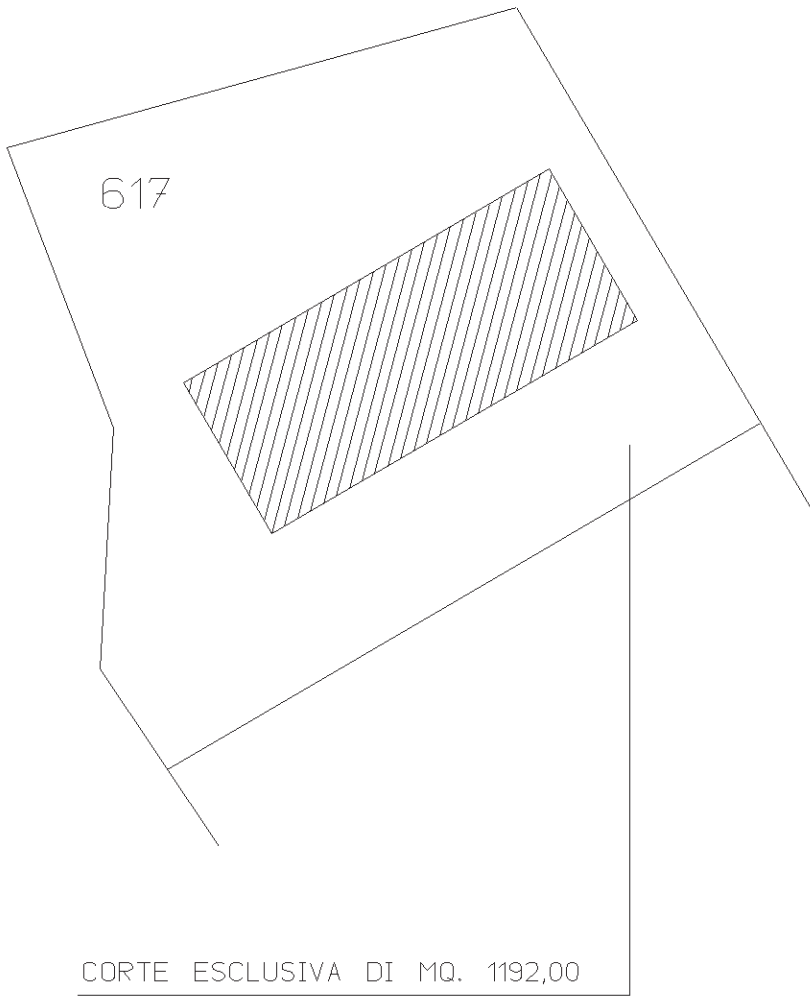

Ultima planimetria in atti

**Agenzia del Territorio  
CATASTO FABBRICATI  
Ufficio Provinciale di  
Treviso**

Dichiarazione protocollo n. TV0031052 del 30/01/2008

Planimetria di u.i.u. in Comune di Castelfranco Veneto

Via Postioma Dei Prai

civ.

Identificativi Catastali:

Sezione: D

Foglio: 1

Particella: 617

Subalterno:

Compilata da:  
Simonetto Giobatta

Iscritto all'albo:  
Geometri

Prov. Treviso

N. 1123

Scheda n. 2

Scala 1:200



LOCALE DI DEPOSITO

PIANTA PIANO TERRA H.4,50



Ultima planimetria in atti

Data: 27/11/2022 - n. T3719 - Richiedente:

Totale schede: 2 - Formato di acquisizione: A4(210x297) - Formato stampa richiesto: A4(210x297)

Catasto dei Fabbricati - Situazione al 27/11/2022 - Comune di CASTELFRANCO VENETO(C111) - < Sez. urbana D - Foglio 1 - Particella 617 - Subalterno >  
VIA POSTIOMA DEI PRAI Piano T